

COLECCIÓN IV





IGLESIA SAN FRANCISCO DE ASÍS

Construido por la comunidad de padres franciscanos es uno de los templos mas famosos con los que cuenta Bucaramanga, aun conserva su estado natural. Se encuentra en el barrio San Francisco en la carrera 22 con calle 17 bautizado con el nombre del Santo de Asís y continuo al Colegio Virrey Solís.

El 14 de marzo de 1943 llegó a Bucaramanga la primera comunidad el 16 de mayo se bendijo la primera piedra del convento y el 7 de junio se dio inicio a la construcción del templo. El 8 de Octubre de 1944 se puso la primera piedra del templo. El 16 de diciembre de 1952 se trasladó el culto al templo, construido. Su estilo arquitectónico es gótico como se puede apreciar en la parte interior de la iglesia, en la foto ubicada en la pagina derecha.

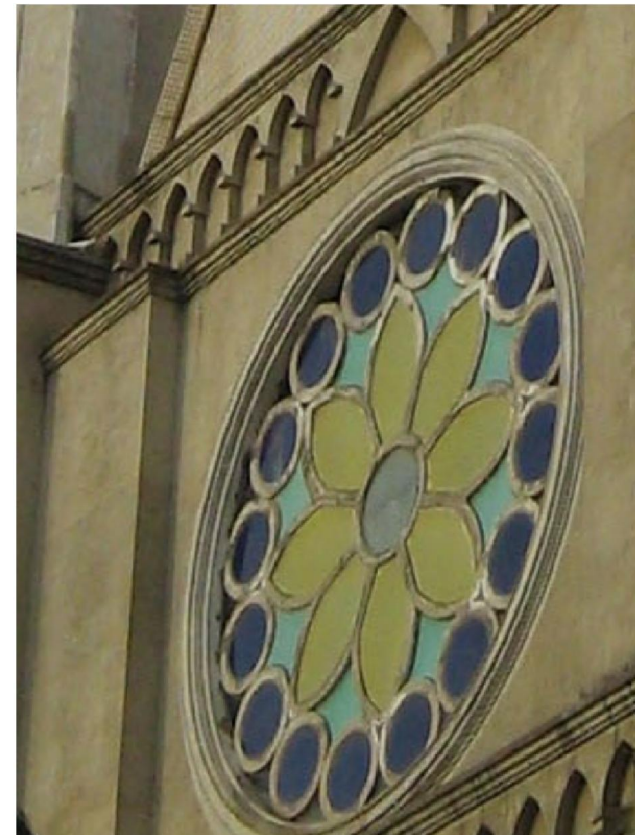

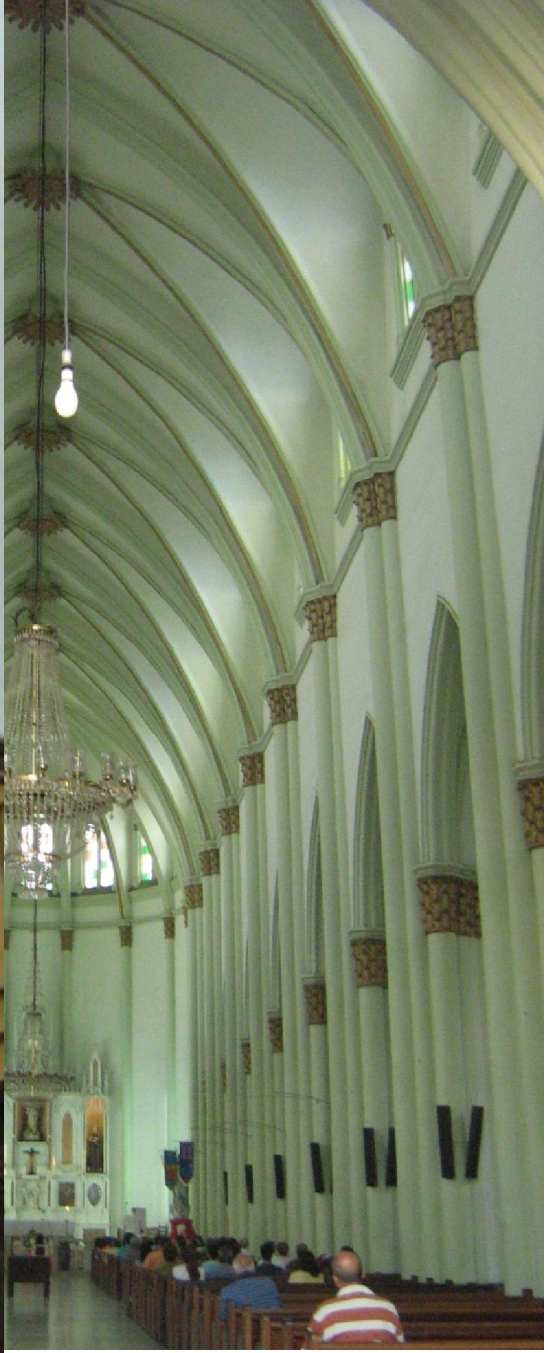









CASA QUINTA ALEMANA STEITHORS.

Más conocida como la Casa Quinta Alemana.

Hoy en día es la sede de la Universidad Antonio Nariño, esta residencia con su arquitectura representa el estilo utilizado en el Norte de Europa, con descendencia alemana, construida por el señor Steihors, comerciante radicado en Colombia desde antes del Siglo XX.









DETALLES CASA QUINTA ALEMANA STEITHORS.

Esta residencia con su estilo arquitectónico del Norte de Europa, alimenta con su visión la fantasía de los cuentos de hadas y princesas, no solo se le conoce también como la casa alemana, si no como el “Castillo de los Steithors.

La casa se encuentra ubicada sobre la Carrera 27 con Calle 32.

A sus costados se encuentran, el parque de José Antonio Galán (Parque de los Niños), la Clínica Comuneros, El Colegio Normal Superior, La Biblioteca Publica Municipal Gabriel Turbay.

En las fotografías observamos los detalles de los ventanales de la casa.





CLUB DEL COMERCIO

Desde su fundación en 1872, con el nombre del Club de Soto, el Club del Comercio ha configurado un carácter y una forma de hacer ciudad.

Su vocación pedagógica, comercial e industrial coincide desde sus inicios con la formación de la ciudad.

Los hábitos y costumbres de los emigrantes se involucran con los hábitos y costumbres de la elites locales y de la región, unidas en la diferencia a través del club.

Culminadas las guerras civiles, el Club del Comercio pudo consolidarse como una fuerza decisiva en el desarrollo económico y cultural de la Bucaramanga del Siglo XX.







CLUB DEL COMERCIO.

La segunda fase del Club, que habrá de determinar su presencia en la ciudad del Siglo XX, se inicia en 1919, cuando se funciona con el Club Santander, de reciente formación. Mientras construye su actual sede gestiona con todo entusiasmo ante el gobierno local el embellecimiento del Parque Santander y la erección de un monumento al hombre de las leyes.

La iglesia de la Sagrada Familia y el Club del Comercio configuran en los años treinta un conjunto arquitectónico en el que el Parque Santander se integra estéticamente como su delicado concepto de jardín. El Club del Comercio se encuentra ubicado entre Carreras 20 y 21 con Calles 35 y 36.





IGLESIA DE LA SAGRADA FAMILIA.

Segunda parroquia de la ciudad, adquirió el rango de Catedral a mediados del Siglo cuando se estableció la diócesis de Bucaramanga.

Se terminó de construir en el año de 1.887, ubicada frente al parque Santander, es una obra majestuosa y una de las principales construcciones del Siglo XIX.

Esta situada en la calle 36 con carrera 20.

En esta página observamos el interior de la Iglesia, y los detalles en sus columnas, quienes las hacen distinguidas ante las demás.

En la fotografía de la página derecha, encontramos la fachada de la Iglesia, retratando toda su estructura, tomada desde un ángulo del Parque Santander.







En la fotografía ubicada en la página izquierda podemos apreciar, la fachada de la Iglesia San Laureano, en perspectiva, afianzando y detallando su estructura.

En las fotografías, ubicadas en esta página, encontramos el interior de la iglesia, enfocando los detalles de sus arcos ubicados en los pasillos laterales de la iglesia, el diseño de esta iglesia posee tendencias DECO, arte decorativo.

En la fotografía ubicada en la parte derecha observamos los detalles de los ventanales de la fachada, los santos ubicados en el medio de las dos torres, estos, tomados desde el ángulo del Parque Santander.



CASA ANTIGUA DE LAS ESBELLES.

Esta es una de las principales casas en Bucaramanga distinguida por su arquitectura y fachada, construida por las Esbelles, hermanas de sociedad, mas conocidas como las "turcas" quienes comercializaban con objetos e inmuebles traídos de otro país.

Antiguamente la sociedad del Siglo adoptaba costumbres traídas de otro país, las culturas propias, con las visitadas hacían una mezcla escéptica para querer vivir en ambas partes, es así como damos ejemplo de las influencias que entraban de las personas, tanto extranjeras como viajeras. El arte y la arquitectura en el Siglo XX, eran de vital importancia para la el nivel social.







CASA DE FAMILIA GONZÁLEZ PUYANA

Casa de estilo español, construida y habitada por sociedad noble de la época del siglo XX.

Pertenciente a la familia González Puyana, se encuentra ubicada en la calle 45 con carrera 27A, al frente del costado de la iglesia Sagrado Corazón de Jesús, y actualmente conserva su arquitectura antigua.

En la fotografías pertenecientes a esta pagina, podemos observar la fachada de la casa Puyana tomada desde el costado de la iglesia Sagrado Corazón de Jesús (San Pedro). Se puede apreciar los arcos elaborados en piedra, el techo elaborado en soportes de madera, con forma puntuda, utilizando la tradicional teja de barro.









PALACIO DE JUSTICIA.

Es uno de los edificios más representativos con los que cuenta Bucaramanga, máxima expresión de arquitectura a través de su fachada, su arte en la repetición de sus ventanas, y su entrada principal como tendencia egipcia. Se encuentra ubicado entre carreras 11 y 12 con calles 34 y 35.

Este edificio es una entidad pública, que presta servicio a los derechos y deberes de la sociedad en general.

A sus costados se encuentra gran parte del patrimonio arquitectónico e histórico con el que cuenta Bucaramanga, limita con el Parque Custodio García Rovira, la iglesia San Laureano, la Iglesia de los Dolores, la alcaldía de Bucaramanga y la Gobernación de Santander.





CASA ANTIGUA PUYANA

Esta casa fue construida en el siglo XX y conserva actualmente su arquitectura original, perteneció a la familia puyana, se encuentra situada en la calle 47 con carrera 28.

A sus costados encontramos gran infraestructura importante para Bucaramanga, como el Colegio San Pedro Claver, el cual representa un patrimonio significativo en el sector, ya que fue uno de los primeros colegios en ser construidos, por otra parte, el Dann Carlton, el cual se caracteriza por ser el Hotel mas lujoso con el que cuenta Bucaramanga.

En las fotografías encontramos la fachada principal de la casa, y el detalle importante que posee sus ventanales.





EDIFICIO LA TRIADA

Importante Centro Empresarial de Negocios, cuenta con centro comercial y hotel cinco estrellas para la comodidad de sus visitantes.

El edificio la Triada cuenta con una ubicación excelente en la calle 35 con carreras 19 y 20.

A sus costados encontramos gran patrimonio de la riqueza Bumanguesa, como el edificio Banco Popular, unas de las edificaciones mas influyentes del Siglo XX, el Club del Comercio, el belicismo Parque Santander, la iglesia Sagrada Familia, el Hotel Bucarica y el Banco de la República.









PARQUE ROMERO.

Es uno de los parques más representativos y antiguos con los que cuenta Bucaramanga, en este parque se encuentra la gran historia y monumento importante como el Obelisco, el cual se encuentra ubicado en la parte central del Parque.

Se encuentra ubicado sobre la Calle 45 con Carrera 12, a sus costados se encuentra gran parte de la historia que identifica y culturaliza a Bucaramanga, el cementerio, declarado Monumento Nacional, el primer Hospital en brindar servicio de salud, la Capilla del Cementerio Central y la Calle 45 una de las primeras calles en transitar durante el Siglo XX.



CASA DEL ÁREA METROPOLITANA DE BUCARAMANGA

Casa antigua con una arquitectura sobresaliente e importante del siglo XX, actualmente pertenece al gobierno municipal en la cual funcionan las oficinas del Área Metropolitana de Bucaramanga, se encuentra ubicada en la entrada principal de la Ciudadela Real de Minas.









